

### 1. Accéder à ATLAS

Accéder à ATLAS en cliquant sur cette icône sur votre bureau :

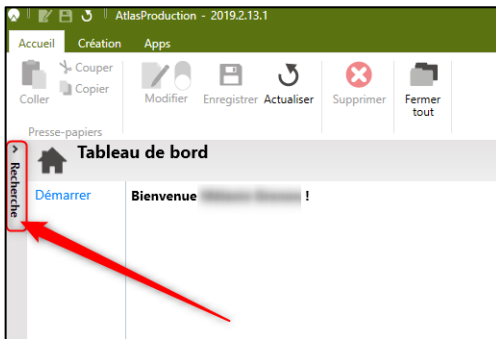

### 2. Cliquer sur l'onglet « Recherche »



### 3. Saisir le code permanent d'un étudiant de votre choix



### 4. Cliquer sur « Étudiant » dans les icônes du haut

### 5. Cliquer sur la loupe ou taper sur la touche « Entrée » de votre clavier

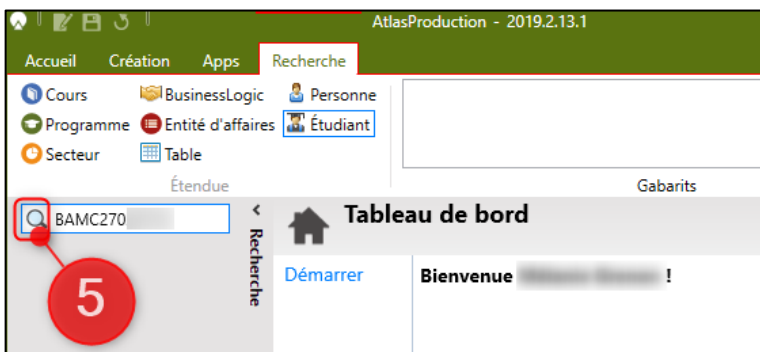

## 6. Double-cliquer sur le code permanent pour afficher les informations de l'étudiant

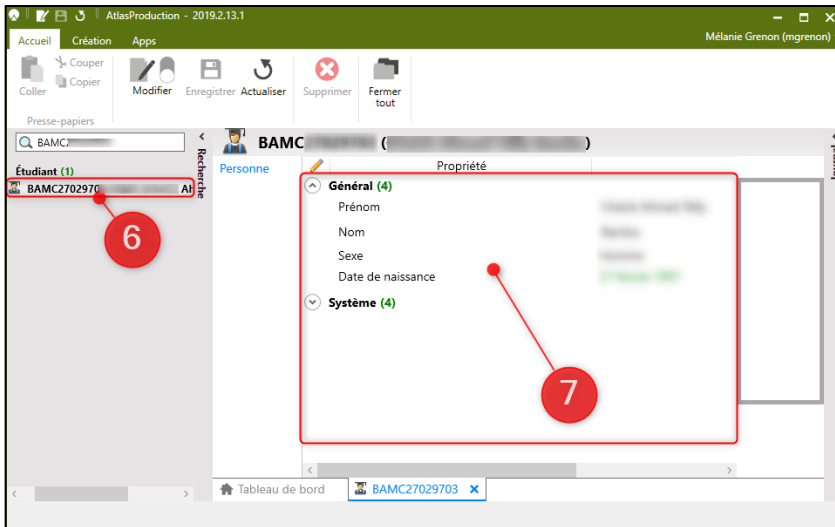

## 7. Cliquer dans la partie de droite

## 8. Cliquer sur cette icône

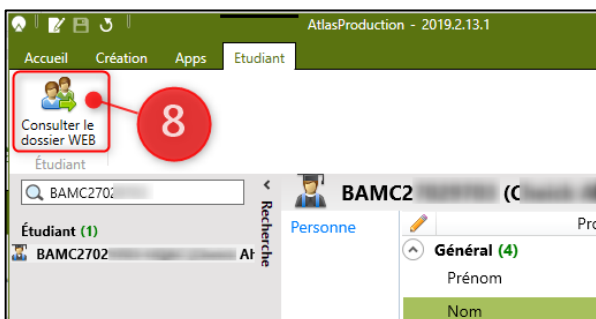

## 9. Une page Web d'authentification s'ouvrira

Il est préférable d'utiliser un navigateur Web **AUTRE** qu'Internet explorer.

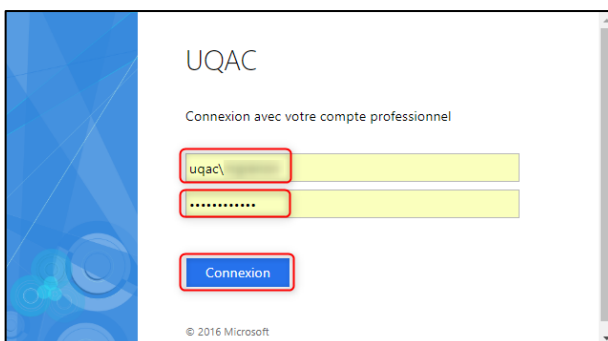

Vous devez entrer **uqac\** suivi de votre identifiant court dans le premier champ ainsi que votre mot de passe dans le second champ. Votre identifiant court et votre mot de passe sont les mêmes que pour ouvrir votre ordinateur le matin (ex. : uqac\dcote). Cliquer sur « **Connexion** » et le nouveau dossier étudiant Web pour cet étudiant s'ouvrira.